Kanton Bern

wynau
gemeinde der region oberaargau

Uferschutzplanung Wynau

Abschnitt Oberwynau, Kraftwerk

Situation 1:1'000

Mitwirkungsexemplar

Uferschutzplan 1

Index	Datum	Aenderungen	gep.	gepr.	gen.	Genehmigungsvermerk	geprüft:	genehmigt:
						12.05.2025		
						gezeichnet: mwy	Plan Nr:	
						Gebaut: 30 x 180	22356 / 1	
						ceb / mwy		
						gedruckt:	02.03.2026 13:49:42	

S:\Pro Grianing_Aefenpark+Wy_Aarau_Uferschutzplanung\Wy02STRL_1.1.mxd

Am Grundlage sein: wird wöchentlich aktualisiert

www.bsb-partner.ch

Basel Tel. 061 264 19 20
Bern Tel. 061 261 50 11
Biberist Tel. 032 672 22 22
Burgdorf Tel. 034 420 16 20
Grenchen Tel. 032 654 59 30
Langenthal Tel. 034 420 16 20
Oensingen Tel. 062 388 38 38
Solothurn Tel. 032 671 22 22

bsb
BSB + Partner
Ingenieure und Planer

Genehmigungsvermerke

Mitwirkung vom 5. März bis 13. April 2026

Vorprüfung vom .....

Publikation im amtlichen Anzeiger vom .....

Öffentliche Auflage vom ..... bis .....

Einsprachenverhandlung am .....

Erledigte Einsprachen .....

Unerledigte Einsprache .....

Rechtsverwahrungen .....

Beschlossen durch den Gemeinderat am .....

Namens der Einwohnergemeinde:

Präsident: .....

Gemeindeschreiberin: .....

Die Richtigkeit dieser Angaben bescheinigt:

Wynau, den .....

Die Gemeindeschreiberin:

.....

Genehmigt durch das Amt für Gemeinden und Raumordnung am:

.....

Festlegungen Uferschutzplanung

- Wirkungsbereich Uferschutzplanung
- Baugebiet 1 (Wasserkraftwerk)
- Biotop
- Uferschutzzone A
- Rastplatz
- Uferweg

Hinweise

- Verkehrsfläche
- Ortsbildschutzgebiet
- Gewässer
- Fliessgewässer eingedolt / oberirdisch
- Wald
- Ufergehölz
- Verbindliche Waldgrenze nach Art. 10 Abs. 2 WaG
- Hecken und Feldgehölz
- Einzelbäume, Baumgruppe, Alleen (gemäss Zonenplan)
- Naturschutzgebiet Aarestau Wynau

Hinweis:
Ausserhalb des Wirkungsbereichs Uferschutzplanung gelten der Zonenplan und das Baureglement der Einwohnergemeinde Wynau. Die Uferschutzzone ist nicht gleichzusetzen mit der Landwirtschaftszone.
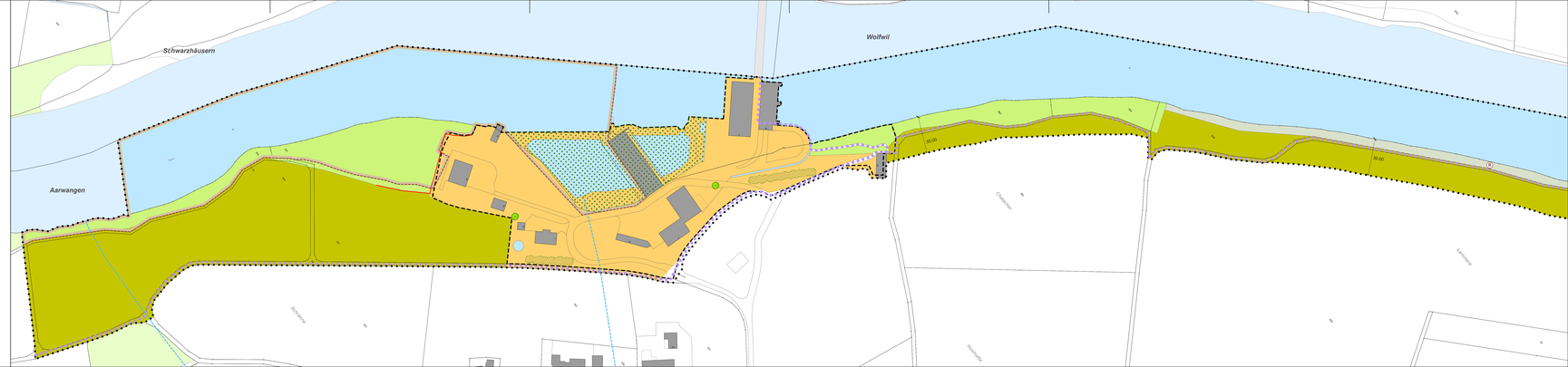
0 25 50 100 Meter